. . . . Funds Coming In Slowly But Steadily

panese Canadian Cultural Centre Fund Drive Reaches $38,000

ONTO.—The Toronto Japanese Canadian al Centre's Fund Drive total at the begining s week reached $38,000.00, reported J.C.C. Drive headquarters. The goal is $100,000. ntributions are coming in slowly, but very ly," said Managing Director Bob Kadoguchi ay.

e most gratifying sign," he added, "is that nd more Japanese Canadians are voluntarily g their generous donations through the mail. lieves our limited amount of convassers and volunteer workers of many personal house calls. We hope that this voluntary donation trend continues." Most of the donations are reported in the form of cash, rather then pledges.

Headquarters admitted to the N.C. press that the shortage of canvassers and helpers is serious.

"There are still over 2,000 Japanese Canadian homes to be covered," said Kadoguchi, "and that represents a gargantuan task"

Over 25 percent of Toronto Japanese Canadian families are said to have been contacted.

PHASE I, aimed at professions and businesses — which was scheduled to end on March 5th — will be continued as it is reported to be only 50 percent complete. Lack of sufficient canvassers was cited as one of the main reasons for the delay.

PHASE II, the house to house canvass, is reporting gratifiying results on telephone calls of canvass appointments. A great majority in this group, who have been in touch by mail, are the ones voluntarily sending in their contributions through the mail.

Stella Ito's
Sukiyaki Cookbook"
Only $1.50

The New Canadian

An Independent Organ for Canadians of Japanese Origin

XXX—No. 29 WEDNESDAY, APRIL 13, 1966 Toronto, Ont.

Japanese & English
Job Printing
The New Canadian

Reischauer Leaves Post

SHINGTON. — U. Alexis n, deputy undersecretary e for political affairs, has hosen to replace Edwin O. uer as U.S. ambassador an, official sources said y.

sources said no date had en set for the posting of n, the state department's officeholder, to Tokyo. A is being made for a suc- to Johnson, the sources

chaur, a Far Eastern ex- ho was born in Tokyo, pointed to his post by the esident John F. Kennedy. said to have desired for ime to return to an aca- post at Harvard Univer-

son, 57, is a career diplo- th previous experience in r East. He most recently abroad as deputy U.S. ador to South Viet Nam Gen. Maxwell D. Taylor mbassador in 1964 and

ambassadorial posts has held include Thai- d Czechoslovakia. He was to Japan as a language in 1935 and was intern- he Japanese in Manchuria start of World War II. rned to Japan as a mem- Gen. Douglas MacArthur's the close of the war and erved as consul general hama.

hauer, 56, served on the faculty before working government during and orld War II. He is the of several books on Far affairs.

Vies For Miss By-Line This Friday

TORONTO.—The New Canadian's Holiday Issue Cover-girl of 1962 (above) Miss Ellen Tsuji, now 20, will carry The N.C. colors this Friday, April 15th into the Miss By-Line Contest held at the Royal York Hotel. This contest is sponsored by the Toronto Men's Press Club as an annual feature of their By-Line Ball. Theme this year is "Expo A Go Go."

Christianity Spreads In Japan . . .

Japanese Christian Population Reaches 460,000

NEW YORK. — the Protestant movement in Japan more than doubled from 1945 to 1965, rising from 200,000 to 460,000, says Rev. Dr. William P. Woodard, a member of the overseas staff of the United Church of Christ (U.S.A.).

Despite some disappointment that the number of Christians occupying positions of national leadership and the increase in Sunday school enrollment have not kept pace with the rise in church membership, Dr. Woodard said, the spread of Christianity "through the written and spoken word has increased phenomenally."

Nisei Girl Killed; 2 J.C. Men Injured In Auto Accident

KITCHENER, Ont.—A young Toronto Nisei woman, Emiko Jinde was killed last Saturday when the car she was riding went out of control on Highway 401 and overturned.

Miss Jinde, 24, of Shudell Avenue, Toronto and her fiancee, Mitchell Nishimura, 31, of Ivy Avenue, Toronto and the driver, Kiyoshi Yamamoto, 31, of Euclid Avenue, Toronto were heading for a Easter holiday in Detroit when the accident took place near Kitchener. The victim and Mr. Nishimura had announced their engagement recently and were making plans for their forthcoming marriage.

Miss Jinde's parents, Mr. and Mrs. Tatao Jinde, who are on a tour of Japan, are returning immediately to arrange funeral services.

Nishimura and Yamamoto are reported to be in hospital with serious injuries.

1st Nisei Councilman Elected For Oakland, Calif.

OAKLAND. — Frank Ogawa, 48, a nurseryman, is the newest Oakland city councilman—the first Japanese American ever to hold political office in Oakland.

Ogawa, who spent three years of World War II in a Japanese relocation camp in California, succeeded John H. Reading, who became interim mayor of Oakland.

"I don't believe Oakland has any problems other than those we created for ourselves," he said. "We can solve those, too."

Dr. Claims Success In Lengthening Legs

TOKYO. — A Japanese doctor will soon offer the medical world what he claims is a 100 percent successful operation for lengthening lame legs.

The doctor reports no ill effects with 32 patients operated on since 1962. He says the affected area, for instance an 11-inch knee bone, can be extended 10 percent of its length and that recovery takes from four weeks to six months, being quickest with persons under 20 years old.

The doctor, Prof. Bunichiro Kawamura of the Sapporo Medical College in Hokaido, discussed his new technique at meetings of the Japan Plastic Surgery Society in Tokyo. He will also speak at the Japan-United States Joint Orthopedics Conference, which opens May 22 in Colorado Springs.

The method, reported by Japan's Kyodo News Service, includes insertion of an "extension gadget" after drilling apart the bone from the periosteum, a connective-tissue membrane around the bone. Before insertion, the bone is cut diagonally through an incision in the periosteum.

CPA Rates Lowered

TORONTO. — Canadian Pacific Representative, "Smiling" Joe Oheri last week revealed that CPA has once again lowered its air fares from the West Coast to Tokyo.

The regular Vancouver to Tokyo Economy round trip now costs $822. The off season rates (December, January, & February) is $700, and the Tour rates $652.

The Group round-tripper — from 27 to 70 people — costs $601. With more than 70 people, the rates are cut down to $541. These rates are not valid between July and October.

sei Convicted Of Dodging Draft Wants Vote

NGELES.—State Supre- t had under advisement of two conscientious ob- who were convicted of the draft during World nd who now seek resto- f voting rights.

are Katsuki J. Otsuka, Pasadena, and John H. 44, of Los Angeles.

eys A. L. Wirin and W. Petherbridge said re- constitutional provision barring their clients from registering as voters is cruel and unusual punishment.

The attorneys said that Otsuka and Abbott served federal prison terms for draft evasion, and the state constitution's provision preventing them from voting is punitive and should be changed.

Edward H. Gaylord, assistant county counsel, argued that the men did not follow the proper process of seeking Presidential pardon to regain their voting rights.

Nisei Doctor Is First To Examine Astronauts

LOS ANGELES. — When Gemini astronauts Armstrong and Scott boarded the USS Mason for medical examination after their emergency splash down last month, the first stethoscope they felt was that of Navy physician Dr. Paul Fukuda, 32.

日本古美術展に四百万弗保険

既報、トロントの博物館で開かれる日本古美術の展覧会は四月二十八日にヴァーニェ総督によつて正式に開会され、一般には四月二十九日から六月五日まで公開される。入場料は大人一弗、子供二十五仙で、月曜から土曜までは朝十時から午後五時まで（木曜だけは夜十時まで）、日曜は午後一時—五時まで開館。博物館では目下展覧会場として最も大きいメーン・フロアーの二つのガレリーを改装中であるが、日本の美術品には四百万弗以上の保険をつけてある。

今まで国宝物が国外に持ち出されたのは僅か八點であつたが、こんどのこの展覧会にはほとんどが国宝貴重品で閣議が特別決定を行い国会にはかつて国外持ち出しとなつたものである。カナダではトロント博物館だけで一般に公開されるので、このさい思いきってこの二度とない展覧会を日系人がみるようすすめられている。

生花とお茶
二十三日午後に

ト市日系合同教会婦人会では来る二十三日（土）午後二時から六時まで『生花とお茶の會』を催す。入場料は一弗。生花展、茶の湯、生花、和裝の實習のほか各種賣店などがあり、お茶のサービスもある。

十七日に發會式
ト市紀州人が

懸案中であつた和歌山縣出身者の統合機關設置について、このほどト市野田保一郎宅で關係者の會合があつた結果、いよいよ来る十七日（日）午後二時から市内西ダンダス街四一一（亀岡ホール）で創立總会を開催と決定した。会則作成及び役員選挙などを行い、終つて親睦夕食會となるが、同縣出身者及び縁故者の参加が切望されている。

浩宮さまが初登校
—ゆつくりと歩きながら—

【東京時事通信】登校第一日目の九日浩宮さまは東宮御所の鮫ケ橋門から歩いて國學院初等科へ行かれた。

百人近いカメラの砲列にやや驚いたような顔で、[illegible]

赤坂離宮沿いの登り坂をゆつくり歩かれたが、途中父母會へご出席の美智子妃殿下の車を認められ、しきりに手を振つておられた。

御所から學校までの五百メートルをちようど十分、[illegible]うれし と立ちどまりがちの宮様を促していた。それでも三つ目の横断歩道では手を挙げて小走りに渡られ、授業開始十分前に校門をくぐられた。一足先にお着きになつた美智子さまがにこやかに笑つて浩宮さまの手をとられ、母子睦まじく校舎の中にはいつていかれた。

ビンゴの夕

楽しみながら—會館を援助できる—

四月十八日（月）
午後八時—十一時
於日系文化會館
（ガス・ステーションから自動車便の送迎あり）

退院御禮

荊妻カネ儀、一昨年末前後四回の開腹手術を受けましてその最後の手術は去る一月十日ツレールの病院で受けましたが、幸いにも追つて快方に向いまして去る二月三日退院、自宅にて静養中でございます。思えば發病入院毎に皆様方より眞心こもれるお慰めと激励のお言葉と共に何かとお見舞の品々までも頂きましたことは全く感謝感激の極みでございます。實は一々拝顔の上お禮を申上げるのが本意でございますが、目下その意を得ませず誠に恐縮ながら紙上にて深謝を兼ね退院のお知らせを申上げます。

グリーンウッド
郵函三三三
寺田松次

ネルソン
グランドフォークス
グリーンウッド
ミッドウエー
バンクーバー の各位

[illegible]
ピーアンドオー・ライン
プレジデント・ライン
●呼寄手續一切
●保険—火災、自動車、病傷、海上、漁船
内田商會
晩市西ペンダー街六一五
電話六八四—二七四七

住宅賣買
トロント市のウイリアム・フィル・リアールエステート会社
日系代理人
黒田光雄
いつでも御相談に應じます。お電話下さい。
BUSINESS HO. 9-1151
HOME AM. 1-2581

保險一切
火災、盗難、病傷、住宅、自動車保險のご相談に應じます
木下律
トロント市
電話—PL九—二六三二
—PL五—七三一七

日系人歡迎
おいしい支那料理をもつて結婚祝宴等には特別の便宜をはかります。
晩市 竹林園
BAMBOO TERRACE
155 East Pender St.
Vancouver, B.C.
Phone MU. 3-1935

辯護士 鬼塚敏三
事務所 ト市ヴイクトリア街二二一番地
電話イ—エム三—五〇〇二
自宅オエクス一—三三八八
▲一切の法律事務におうじますから御相談下さい。

世界一の便数を誇る日航太平洋線が4月1日からまたまた大増便。訪日旅行がいっそう便利になりました。しかも出発時間は毎日同じ。さっそくご記憶ください—ロサンゼルス発東京行は毎日11時 サンフランシスコ発東京行は毎日14時と、毎日10時（[illegible]）です。（いずれもサマータイム）

機内はすべて日本

故国を片ときも忘れずにいてくださる皆様のために、日航では機内をすべて日本調に統一しました。優雅な日本画、すがすがしい障子、畳に似せたじゅうたんなど…… そして着物姿のホステスが何かと皆様のお世話にあたります。

西陣織りのシートにおかけになれば、[illegible] あと数時間後には懐かしい日本です。

日本航空
JAPAN AIR LINES
Vancouver, B.C.
Calgary, Alta
Edmonton, Alta

紫忠兵衛

山手樹一郎

（六十七）

秋は一日ごとに深まって朝はもう水霜がおりる季節になっていた。長屋中はようやく朝の支度にかかったところで、

『おや先生、もうお出かけですか』

と、井戸端へ水汲みに出ていた女房達は、びっくりして顔を見合わせていたが

『ちよっと出かけて参る』

忠兵衛は、にっこりと、わらっただけで、さっさと路地を出た。

まさか、こんな早朝から隣場が押しかけてくるとは考えられないが、ひよっとすると昨日のことがあるから、負けん気のお梅が飯ごしらえにやってくるかも知れない。つかまらない中にと忠兵衛は用心したのだ。

『あら、——』

表通りへ出ようとすると小走りに路地口へ駈けこんできた小妻と、ぱったり顔が合ってしまった。

『やあ、お早よう』

『こんなに早く、どこへ行くんですよう、あんたは』

小妻は目を見はりながらたちまち血相を変えそうにする。胸倉を取られてからでは間にあわないから、

『頭のところへ行くんだ。』

わして歩き出す。

『それならいいけど——』

『君もまた、今朝はばかに早いんだな』

『あのお梅って子に負けるの、あたし厭なんだもの』

これもまたいい年をしてそんな子供みたいな意地を張っている。

『そうはいきません、お長屋中がちゃんと知っているのに、あの娘が御飯ごしらえしているところへでもあたしが行って、すごすごと追返されたら、それこそいい物笑いじゃありませんか』

むしろ、こんなに早くからわざわざ御飯ごしらえに押しかけてくる物好きの方を、長屋中が笑うだろうなどとは少しも考えていないようである。

『でもよかったわ、いよいよあたしがうるさくなって、こんな朝っぱらから逃げ出すのかと、あたし冷りとしちまった、やっぱり惚れた弱味なんですね』

表通りは、これから店の大戸をあけようとしているところもあり、いまあけかけているところもあって、ちらほらとすれ違っていく朝の早い職人などが、みんなこっちの二人づれを目で冷かして通る。

それほど人目につきやすらせて並んで歩くのだからなんともしようがない。

『昨夜の梅川は、伊勢崎さんじゃなかったのかね』

忠兵衛は思い出して聞いてみた。

『ああ、逢ったらすぐその話をしようと思ってたのにあんたが、あんなところでおどすから悪いんだわ』

『なんでもわしのせいにするんだな』

『だって、そうじゃありませんか。あんたが家へいっしょになってくれさえすれば、あたしだって、こんなに気をもまずにすむのに、どうして、あんたはそう強情なのかしら』

『まあ伊勢崎さんの話の方から先にうかがいたいな』

『意地わる』

とうとう肘で脇腹を厭というほど小突かれてしまった。こんなところをお梅に見られたら、それこそただではすむまいと、忠兵衛は内心気が気ではない。

春祭り バザー大盛況 ス町日語校

【ステブストン】リチモンド日本語学校ではこのほど公民館で大バザーを開催、好天にめぐまれて大盛況であった。会場内は桜の造花で埋められ、人形、盆栽、手芸品等の出品、とくに人間大の花嫁姿はまばゆいばかり。草月流生け花は人目を惹き、當日新入会受付けは二十数名にのぼった。舞台ショウもシャトルからの應援出演で人々を魅了し、夜

忙のうちにサービスして一日を終った。

人事消息

■結婚

▲晩市の小柳清市氏夫妻長男ホビー氏とス町の濱田鐵二氏夫妻息女節子ジンさんは小柳量久氏夫妻の世話で三月十九日晩市レンフュー合同教会でマクレラン牧師司式で結婚、ゴールデン・ホースシューで披露した。

■死亡

▲トロントの柳澤元仁氏（長野縣出身、七十五歳）は市内レステング・ホームで十一日午前八時ごろ死去した。告別式は十三日夜八時から佛教会で執行される。

▲ノース・サレーの太田釆三氏（八二）は四月三日サレー・メモリアル病院で死去、五日サレー葬儀社で棒山牧師司式で告別式を執行した。

▲レーモンドの林清高氏（七三）は同地病院で三月二十九日脳出血のため死去、三十一日佛教會で河村良照開教使により通夜並びに告別式を執行、四月二日キャルガリー市で火葬した。

■尋ね人

▲倉島信雄氏（長野縣上田市出身）以前ビーシー州プリンス・ジョージ市にいたことがあり、戦前のアドレスは晩市東カドバ街一一九となっていた。郷里からオタワ大使館を通して現住所を求めてきている。ご存知の方はニューカナデアンまでお知らせ下さい。

トロント日系聖公会
電話エルイー五五〇四六
四月十七日午前十一時半
合同禮拝
聖餐式

夫 故**智海**（佐賀縣出身）儀、中風の氣味より咽喉故障の爲昨秋入院または自宅にて養生し、病院はもとより万全の手當看護を盡しましたが、病勢悪化し、三月十三日午後四時ドクタース病院で遂に永眠致しました。追って十六日午後八時トロント佛教會堂に於て石浦、渡邊両開教使、並びに補教士導師の下に告別式を營み、翌日火葬に附しました際は御多忙中にも拘らず遠路態々御会葬下され、その上御丁重なる御弔辭、過分なる御供花、御香料を戴き、御芳情の程有難く厚く御禮申上げます。なお故人生前中賜わりました御交誼と入院中また自宅にて療養中に頂きました御見舞、御心盡しの數々誠に有難く、實は一一參上御禮申上ぐべき筈のところ、本意ならずも失禮ながら紙上を借りて厚く御禮申上げます。

喪主　平城　さわ
長男　平城　英雄
（妻）　綾子
二男　平城　良範
女婿　平家　春雄
（妻）　智子
女婿　上林　貞和
（妻）　辰子
親戚代表　平家　宗春
友人代表　井手　律
トロント佛教會代表　中村良太郎
佛教婦人会
壽会

日系セブンスデー・アドベンチスト教會
532 College St. BA. 6-0626
四月十七日(日)午前八時
CBWO (1250 Kilocycles) "救びの訪れ"放送
『東京からオンタリオの日系のみなさまへ』
鴨田増一牧師
讃美歌「うるわしの白百合」

日系人合同教會
ドーバーコート街七〇一
四月十七日午前十一時半
説教『心が内に燃えた』
岡末牧師
Rev. M. Nozaki
Phone [illegible]

トロント佛教會
（バーナスト街九一八）
四月十七日
午前十時半　日曜学校
午前十一時　朝の禮拝
午後二時　日中
午後三時　光の友
渡邊開教使

屋根修繕一切
住宅のルーフィング、シングルやり替え、トュやり替え、トタン仕事の御用命に應じます。オ州内、どこでもサービスに應じますからご通知下さい。
（カナダ屋根業協会々員）
經營　西島俊雄
All-Way Roofing Ltd.
Bus. Phone 421-8874
PL. 9-5095, HI. 7-1100

新発売

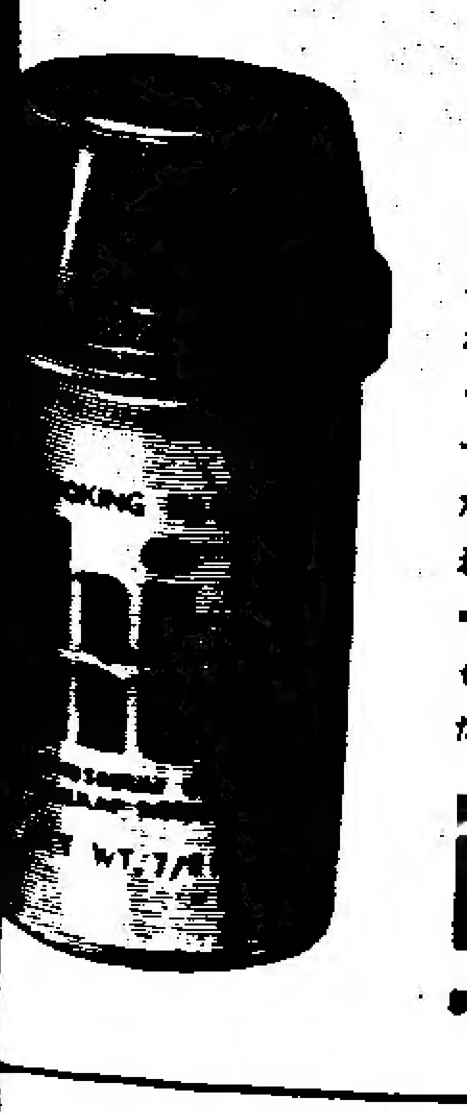

お料理が
早くできます
おいしくできます

<ハイ・ミー>は、<味の素>に、肉やかつお節のうま味のイノシン酸ナトリウムを加えた、新しいだしの素です。

お湯に<ハイ・ミー>を少量振り入れるだけで、スープやシチューのベースが、手軽に、おいしくつくれます。肉でも魚でも和・洋・華、どんなお料理でも<ハイ・ミー>さえあれば、簡単においしくいただけます。キッチンにも、テーブルにも、シェーカーをひとつ、おそなえください。

INSTANT COOKING BASE
hi-me
味の素株式会社　日本・東京

オリエンタル會食ルームでおいしいお食事をていねいなサービスで
（ゴールデン・ドラゴン）
金龍酒家
トロント市 西ダンダス街一三一エー
イーエム 八一三四七五
GOLDEN DRAGON CHOP SUEY HOUSE
131-A Dundas St. West, Toronto
Phone: EM. 8-3475 — UN. 1-[illegible]

日系人歓迎
一流のコックをそろえ皆様のご来店をお待ちしています。お電話下されば配達もいたします。
中華料理　**竹園**
BAMBOO GROVE
692 No. 3 Road,
Richmond, B. C.
Phone CR. 8-[illegible]
CR. 8-[illegible]

[illegible]の日本[illegible]

CPAが料金を大巾値下げ

【晩市】カナダ太平洋航空は先週、晩市から東洋向けの一般旅客者の料金引下げと大型觀光團の旅費特別値下げ及び各地區訪問觀光團の旅費の引下げを行う旨發表、政府が認可すれば直ちに實施の運びとなる。

カナダ太平洋航空では晩市・東京間のオフ・シーズンである十二月から二月までの三ヵ月の輸送客をふやす目的で、片途エコノミー級を一五%値下げし、同エコノミー級往復旅費を一〇%削減することになっている。

たとえば現在晩市・東京間往復エコノミー級料金は八四七弗であるのが、五月から八二二弗となり、前記冬季中に往復すれば七六〇弗となる。また最低十人の觀光團の旅費往復は六五二弗で、二十五人以上七十人の觀光團旅費往復は六〇一弗、七十人以上の場合は五四一弗に値下げされる。もちろんこの割安レートは夏から秋にかけてのシーズンには適用されない。

カナダ太平洋航空では先週、晩市から豪州、ニュージランド向け旅費四〇%値下げ（三十日觀光團）と普通料金二〇%引下げを當局に申し入れており、これが認可されるとこんどは晩市からホノルル、豪州、ニュージランドを經て香港、フィリピンを通り東京に着くルートは晩市・東京直通の旅費をほんの少し上回るだけで可能になる見込みである。

目標額の三分の一に

ト市會館の募金堅實に進む

ト市日系会館の募金運動は遅々ながら堅實に進められてあり、現在までの予約金高は三万三千四百三十一弗（大半は現金）に達しており、目標額のほとんど三分の一である。

なにしろ募集者數が少なく、廣範圍にわたる日系人宅の訪問は手間どっているが、幸い自發的にチェックを郵送する人が多く、當局者を喜ばしている。先日は遠くアルバータ州の篤志者からも寄付があり、モントリオールの某氏から百弗の送金があった。ある日系婦人は『當事者の方々や婦人会員のみなさんが心を合わせて努力しておられるのをみて、私は心から感謝しております』と百弗をそえて送ってきている。（寄付者名は本紙英文らんにずっと掲載されてあります）

九月中旬 廿周年

ト市協記念會

トロント市協、チャプタでは四月六日、同一世部では八日、それぞれ四月の[illegible]を行うが、チャプターでは本年度の會費（一人三弗、夫婦者の場合は二人で五弗）募集の用意をしているが、既に進んで納入している向きもあるほかに今年度一年中の活動表を作製して色々と準備を[illegible]日本映畫上映プログラムを作ったほか四月二十四日（日）に山田領事と古田副領事歡迎晩餐會を開くことにし、總會できめた二十周年記念會は九月十八日開催と予定して準備をすすめる

赤穂浪士 今週末に二晩續映

トロント佛教會で七時半から

トロント總領事館の齋木總領事がトロント市協に提供している日本映畫『赤穂浪士』は、市協一世部で取扱い、ます

四月十六日（土）十七日（日）の二晩、毎夜七時半からトロント佛教會で上映することになったが、會場の混雜をさけるために右のうち何れの日に觀るかを直ぐに龜岡幹事まで申込んで入場券（無料だがコレクションする）を受取られたいと希望されている。つづいてハミルトン市協やニッポニア・ホームに回すはず。

この映畫は大佛次郎の原作を村上元三が脚色、井上博の演出で△大石内藏助に長谷川一夫△妻りくに山田五十鈴△淺野内匠頭に尾上梅幸△吉良上野介に瀧澤修△將軍綱吉に森田龍彌といった面々が配役され、[illegible]れて大人氣を博したものであるが、本當は四十時間かかるものを海外同胞のためどこでも上映できるように時に十六ミリとし、上映時間三時間に集約編集されている。

神出嬢が交通事故で即死！

許婚者と友人も病院で重態

ト市から許婚者と同乘、友人がドライバーの自動車で去る土曜午前、デトロイト市訪問の途上、キッチナー市村近のハイウエー四〇一で運轉を誤り轉覆したため、ト市の神出エミ子さん（二四）は即死、許婚者の西村ミツチエル氏（三二）とドライバーの山本清氏（三二）はともに重傷を負い、キッチナー病院で手當をうけている。アクシデントがあったのは土曜午前十一時十五分ごろ。

神出嬢は婚約式もすましており、西村氏と連休日をデトロイトで樂しもうと出かけたものであった。神出嬢の兩親、忠雄氏夫妻は目下訪日中であるが、訃報に接したので直ちに歸加、葬儀の日取りを行うことになっている。

ハ市で三十日

日本映画上映

【ハミルトン】ハミルトン日系合同教会婦人會では四月三十日（土）午後七時半から同教會において日本映画會開催。『兵隊の祈り』と題する英語説明つきの三時間余の長尺物で入場料一弗二十五仙、チケットは前以て求められたいと。

△ハリー土屋商店△北川クリーニング店△大倉クリーニング店△須山夫人他婦人會員

●南米各地を視察した福島縣農務部長小島悦吉氏は先週末カナダに入り、トロント總領事館を訪問、オークヴイルの奥村氏の案内でヘーイス畜産農場を視察した。

●ト市佛教婦人会の頼母子講は十七日（日）午後二時から。

●追加　ス町佛教會新役員で英文幹事湯川勝己ジョー氏を追加。

カメラ講習

次は四月十九日（火）

素人カメラ講習会は當分毎月第三火曜日午後八時から佛教會階下に於て續けることになり同好者の参会を歓迎しています。

トロント佛教會文化部

[illegible]一六一九六（[illegible]）

求　ワラブク・ドライバー一名と土曜だけのドライバー一至急入用。電話ダブリュエー三ー五三五六・（古屋商店）

求　パワーローン・ミシンに經驗ある二人、ガーデン・ヘルパー二名至急入用。電話エルイー四ー四三六六（佐田）

大至急求む　△ガーデナー一名△ガーデン・トラック・ドライバー一名。獨身者にはボーデングの用意あり。電話四二二ー五〇四〇（平塚）

夫 栄三（滋賀縣出身）儀（八十一歳）五年前ストロークにて倒れその後次第によくなり元氣で暮しておりましたが去る三月中旬風邪にかかり同時にストローク再發し四月一日サレー・メモリアル病院に入院、爾來益々惡化、同月三日午後九時五分永眠致しました事を生前辱知の皆様に謹告申上げます。追って五日ナレー・フュウネラル・ホームに於て棒山牧師司式の下に告別式執行の際は御多忙の折柄、皆々様方の御會葬に預り、かつ過分の御供花、御香典等を頂きなお故人生前中は度々お見舞下され誠に有難く、御禮申上げます。實は一々參上御禮申上ぐべき筈の處、甚だ略儀ながら紙上を借りて厚く御禮申上げます。

喪主　太田　芳江
長男　レー米瑞
實弟　太田　武三
姪　北村美智子
同婿　同　英太郎
姪　山本ハル子
同婿　同　勇
フレザーバレー合同教會
フレザーバレー苺組合

Continental Family Co-op.
460 Dundas St. W., Toronto
EM. 6-5580 — EM. 6-9711

日本のお[illegible]

◇專門雜誌―かんわの『主婦之友』かんわの『婦人俱樂部』かんわの『キング』『若者』『幸玉』『大[illegible]』その他

ご注文は迅速におとどけ致します

大陸家庭消費組合
トロント市西ダンダス街四六〇
電話 イーエム六ー五五八〇
イーエム六ー九七一一

すし米として大好評の……
●さくら米
ますます好評の……
●菊米
新發賣、手軽に味がつけられる
●ヤマサ新味正油（味つき正油）
ダンダス・ユニオン店
DUNDAS-UNION STORE (EM. [illegible])
178 Dundas St. West, Toronto
電話 イーエム六ー七六九二 イーエム六ー三六六三

◇特等米チエリスター米
◇益々好評の松印白米
●新着品●
△ハイ・ミー　味の素の複合調味料・即席でだしがとれます
△ピーシー産のり　△ほうじ茶
△天ぷら粉　△即席みそ汁
△松たけ水煮　△コブ巻
△イカ味付　△その他
日本送金は早くて確實な古屋で
古屋貿易會社
FURUYA TRADING CO. LTD.
381 SPADINA AVE., TORONTO 2-B, ONT.
PHONE: WA. [illegible] — WA. [illegible]

花見の跡 ゴミの大山！

東京 露木海蔵

◇今春四月は冷たい雨と風で幕をあけた。初春の頃暖かであったので、桜は例年より早いと予報されたが自然は法則を守り、『待った』とばかり低温のブレーキをかけて、蕾まで降らせた。ただ今、東京は五分咲き、満開七分咲き、これからがまず全国的花見シーズンとなる。

◇三日は絶好の花日和。いたるところ人出が報じられているが、上野は満開二十五万、夜は十万で計三十五万の人の波(警察調べ)。上野の森は満員電車に乗ったようで、途中から引返すこともできず、気分が悪くなる人、迷い子もレコード破り。あんまり満員で酒盛りやケンカの場がなかったという始末。

◇その上野の盛宴のあとを今朝(四日)のテレビで拝見した。紙くず、酒、ビールの空ビン、べんとうの残り、乱舞する新聞紙。華麗な花の下はゴミの山である。朝早くから五百人を動員して清掃するのに半日もかかるというが、礼儀正しい、平和な国の人の不思議な矛盾の断層である。

◇大東京都下の東村山市といえば最近住宅区域として発展し、称して『久米川文化の町』と呼んでいた。ところがそこで集団赤痢が発生し、ここ二三週間、家族ぐるみや父母が隔離されたりで住民の半分位がバスで病院に運ばれる騒ぎである。商店も閉鎖し、文化の町は廃墟の生活となった。

◇原因は水道がこわれて井戸水を使用、それも汚れている水をそのまま使っていたためというのである。（こうした集団生活地帯を団地と呼んでいるが）団地の責任者もいるし、都の保健所もあるのに無責任も甚だしい。それで法律がどうの規則がこうの、水道料金も集めているとあっては、『文化の町』等とふざけた名前に反撥を感じる。

◇昨秋から千葉の大学病院と静岡県の三島保険病院で腸チフスが集団発生していた。原因が判らない。そのために両病院ともなるべく秘密にしていたが、とうとう明るみに出た。しかし伝染の径路は依然つかめずに今日にいたっていたが、ここに奇怪な事態が一つ浮んできた。

◇千葉大から定期的に三島の病院に嘱授医師として派遣されている医師がその径路であると目されてきた。同医師を強制的に入院させて調べたが、保菌者ではない。しかし、同医師の動いた処に患者は発生し、またその医師が親類に贈った手土産を食った者が必ず発病している。

◇この医師が常に病原体の菌を運んで患者を試験台にしていたのではないかと想像されるが、断定するキメ手はない。検察側も厚生省も情報集め、証拠集めにヤッキとなっている。この人は日常は礼儀正しい秀才の医師であるらしいが、保菌者ではないのに保護入院させているというから、検挙一歩前のようだ。

◇実験のためか、何かのうらみか、医者としての異味のためか、データはだんだんそろっているが、令状請求もしないので、新聞も放送も、その人権を尊重して医師の名を伏せていた。ところが新聞界の代表ともいわれる朝日新聞は敢然とその医師ー千葉大鈴木医局員ーの名前と写真、その生活、経歴、メモ等を発表して世間をアッといわせた。

◇確報、堅実、人権尊重で知られる朝日の決断は、スクープというよりは十分に調査の上での確信と新聞使命を邁進させる度胸であったと思うが、この活字の裏には社会部記者達の不眠不休の努力をよみとることができる。この事件はこれからも社会的問題として尾を引くことと思う。

有名詩人 父母の生涯

田中兼

（一）

モハーク族の酋長を父とし、由緒正しき英国婦人を母としてカナダが生んだ名誉高き詩人ポーリン・ジョンソンの父母の生涯は特殊な興味あるものであった。

エミリー・スザナ・ハウエルスは英国に生れ、四歳にして母を失う。父のヘンリー・チャールス・ハウエルスはクエーカー教徒で、英国ブリストルの神学校を[illegible]二年後に後妻を迎えることとなったが、クエーカー教の規定ではこの宗教以外の配偶を拒否されてあったために彼はクエーカー教を放棄する。ヘンリーは妻と八人の子供を伴って一八三二年、アメリカに移住して奴隷禁止運動に携わった。その当時、末子エミリーは八歳であった。オハイオ州シンシネチに居住して、極度にきびしい父と冷たい継母[illegible]日々を暮していた。折しも彼女の懐しむ姉エリザがアダム・エリオット宣教師と結婚することになって、この機会にエリザの心づかいでエミリーは姉と共に永久に父のもとを去ることになった。

一八四五年頃はオハイオ州シンシネチから、その当時いまだ荒涼としたアッパー・カナダへの旅は日数もかかり、その途上も容易ではなかったが、エミリーはこの旅を敢行した。この時彼女は二十一歳。この旅立ちはやがて彼女にもたらさ[illegible]った。

オンタリオ州ブラントフォード市外のインディアンリザーヴのシックス・ネーションに宣教するアダム・エリオットの家に姉妹が到着した時、その屋内より表の階段に走りいで外来者を迎え、挨拶を述べた青年がある。エリオットは愛撫のまなざしを向けて『ジョージ・ジョンソン』と彼女達に紹介し、なお、モハーク語の私の通訳で彼なくしては私の職責は果し得ない、とつけ加える。エミリーとジョージは相互に暫く注視した。ジョージの目に映つ[illegible]た、身長五フィート七インチの自分よりは三インチほど低い色白の面に波打ったとび色の頭髪、すらりとした娘の容姿。またエミリーの碧の眸にひらめいた瞬間の驚き。茶色の瞳は奥深く浅黒い顔の口もとに豊かに笑みをたたえた風貌端麗な青年が、顔を色どり塗った野蛮の同族とは思い得なかった。

ジョージは父の希望にて既にブラントフォードの学校にて学び、利発な生徒であった彼が牧師館に起居を許されてから懇切なる教導[illegible]英語は上達する。

一八四〇年、彼は正式に通訳として雇われ、小額ながら給料をうけ、のちさらに州政府とシックス・ネーション間の通訳を任して相当の俸給を受領することになった。彼は語学をよくし、同族のインディアン語に通じ、なおフランスおよびドイツ語もかなり解し得た。エミリーと初めて会遇した当時二十九歳であったが、明敏なる彼は既に各方面に白人との接触があったのである。

夫 故 清高（神奈川県出身 七十三歳）

儀、レイモンド病院に二月八日より脳溢血のため療養中去る三月二十九日遂に永眠致しました。追って同三十一日レイモンド佛教会にて河村良照開教使導師の下に通夜並びに告別式を執行四月二日キャルガリー市にて火葬に付しました節は御多忙中にも拘らず遠路態々御会葬下され、また過分の御供花、御香典、御弔辞、御弔電を賜わり有難うございました。故人在世中並びに療養中の皆様の御厚誼に対し厚く御礼申上げます。

喪主 林 あさ
P. O. BOX 13, RAYMOND, ALTA.

清水 利昭
清水男里子
健
ウィニペッグ 清水利子
尾 きよ子
清水 博
清水智恵子
清水 正
シャリー
在日本 関口 嘉一
カッ
在日本 古野 龍次
友人代表 八谷清太郎
レーモンド佛教婦人会
同 佛教報恩会
同 佛 教 会

花
HO. 6-2041
HO. 6-7962
ハナ一切の御用命は
親切・迅速の
シャロン花屋
[illegible] Pape Ave.

○碁選手権大会開催●

青木盤賞争奪第三回オ州圏碁選手権大会をA、B両組にて次の通り挙行致します。同好者は会員と否とを問わずふるってご参加下さい。

A組優勝者には青木盤賞を贈呈し、日本棋院に級位免状下付方をすいせん致します。

□日時 四月十七日(日)午後四時より九時半まで。
□場所 トロント佛教会階下。

主催 トロント碁将棋クラブ

◇生長の家慰霊祭◇

●来る十六日(土)夜七時半より。
●日光ガーデン(後方室)に於て。

慰霊祭後、古谷龍錦技師の世界漫遊スライドの上映があります。会員はもちろん会員外の方々もご参加下さい。

生長の家トロント誌友相愛会

●紀州出身者各位へ●

かねて準備中でありました和歌山県人の統一親睦の創立発会式を来る四月十七日(日曜)午後二時よりトロント市西ダンダス街四一一（大陸時報社裏隣）にて開催し、会則の作製及び役員の選挙を行い、終会後親睦の夕食を共にすることになりましたので、県人及び縁故のある方は友人を誘い合わして奮って御来会のほどお願い申上げます。

創立発起委員会

トロント日本語學校 オープンハウス

●場所ー第一學校(オード公立學校、カレッジ街とマッコール街角、[illegible])
●期日ー四月二十三日(土曜日)。
第一學校と第二學校(日系会館學校)合同でする授業参観時間、午前九時より十一時まで。

二百名近い日系三世児童に九名の教師により規律正しく熱心に教授されている學習ぶりをぜひ参観して下さい。親しみがわき出て参ります。一般日系人皆様に御案内申上げます。

トロント日本語學校 同維持會 同スクールボード

ニューカナデアン
THE NEW CANADIAN
479 Queen St. W. Toronto 2-B, Ont. Phone EM. 6-

毎週水・土二回發行
購讀料金 半年四弗(前) 一年七弗(前)
カナダ・トロント市
ニューカナデアン

キイ軍部政權の後退を強く要求

佛教徒が目的達成に一致團結

【サイゴン】南ベトナムのキー軍部政權に反對する佛教徒の勢力はしだいに強化し、キー政權に宣戰布告を先週末行つた。佛教徒はキー軍部政權の戰爭繼續方針は無辜に數万の人民の生命を奪うことであり、南ベトナムの政治的安定という長期的目的を無視して、その場かぎりの無責任な政治を行つていると非難、一日も早く民間人政權を樹立すべきだと迫り、そのためには南ベトナムの佛教徒は一團となつてキー政權崩壊の戰いを敢行するとの聲明を發表した。

南ベトナムにおけるこの政治的混亂の解決の途はたとえキー首相が假政府のリーダーとなつても、ここ三カ月ないし六カ月以内に總選擧を行うことであり、假政府がその實施をはかることであるとされている。佛教徒はキー首相が『軍部政權は今後六カ月以内にその實權を公選の民間人に移讓する』との態度發表を行うべきだと迫つており、一方サイゴン市内における反政府・反米デモはくり返されて『即時戰爭中止』を叫びつづけている。この佛教徒の動きに對して南ベトナムのカトリック教徒も支持を與え、總選擧を訴えている

要求容れる

【サイゴン】キイ政權は十二日佛教徒の壓迫に抗しかねて要求通り、できるだけ速かに總選擧を行うことを公約、民間人による政權担當まで政權を持ちつづけることを明らかにした。

日本の善意反映

東南ア經濟閣僚會議は終る

【東京】日本および六カ國の東南アジア國は今後も相互協力で經濟的開發方針を繼續して行こうとの東南ア開發閣僚會議は共同コミュニケを發表、來年はマニラで同會議を開くことになつた。

福田藏相は會議席上、日本の對外援助額は昨年度中で四億弗、うち八〇%が東南アに向けられたと發表、日本經濟の今後の成長率は七・八%と見込まれ、一九六七年の國民所得は八億弗に達しようと述べた。

しかし二日間にわたるこの會議で、政府側はできるだけ神經を使つて、これら出席代表者に戰前の大東亞共榮圈の記憶をよみがえさせないように氣を配り、日本側の善意が通じて會議は日本にとつて勝利に終つたと米人記者は報じている。

日本との關係惡化の非をマリク外相認む

【ジャカルタ時事特電】マリク・インドネシア外相は八日、就任以來初めて日本人記者團と會見した。同外相はこの會見で、日本とインドネシアの貿易關係が惡化したのはインドネシア側に落ち度があつたためだと率直に非を認め、新政府が兩國間の以前のような良好な經濟貿易關係を回復するために全力をつくす決意であると力說した。マリク外相の發言要旨次の通り。

(一)インドネシアは東京の東南アジア開發會議に參加したが、これをインドネシアが財政、貿易の面で廣く諸外國と交流したいと望んでいることの現われと解して差し支えない。

(一)日本とインドネシアの經濟貿易關係が停滯するにいたつた原因はインドネシア側にある。この問題を[illegible]決することにより[illegible]係が從來以上に[illegible]ものになることを期待する。

(一)アジア開發銀行への參加問題に對しては意見を述べるのを控えたい。

(一)インドネシアはできるかぎり速かに國連とその專門機關に復歸するよう全力をつくすであろう。(スカルノ大統領は逆說をとなえ[illegible]している)

(一)ジャカルタの中國系學校を閉鎖したのは暫定的な措置であり、中國とインドネシアの友好關係が續くことを期待している。

(一)日本を訪問したいと思うが、仕事が忙しくて行けないのが殘念である。

長野に強震

【長野・篠ノ井】長野縣北部を中心に強い地震があつた。

長野、須坂、更埴各市と更級郡更北村、下高井郡山ノ内町で震度五(強震)埴科郡松代町と中野、篠ノ井兩市で同四(中震)であつた。震源地が地盤の弱い千曲川沿岸部だつたため、上高井郡若穂町を中心に住宅の一部損害が續出するなど、被害はこれまでのうちで最大となつた。

市外家族が避難

ウ市の水害危機は今週末か

【ウイニペッグ】レッド・リバーの增水は予期されていた通り、先週末からメッキリ增し、ロブリン州首相はウイニペッグ市郊外セント・ヴイタル住民百七十一家族に即時立退きを十一日指令した。すでに三十數家族は避難を行つた。

同河上流のある地点では堤防が決潰されてハンハンしており、この調子ではウイニペッグ地方の水害は今週末に起るのではないかと心配されている。先週末は三百名の陸空軍人がセント・ジャン・バプテスト地區の堤防築きのため增援された。

【ウイニペッグ】レッド・リバー增水に備えて、當地平原からすでに二千七百人がそれぞれの住宅をすてて立退いた。ウ市南方エーマソン町は全町ほとんど水害町と化し、一部堤防が決潰して奔流は町内を更に增水させたが、補修工事が軍隊によつて行われた。

日本學者協力して

人工授精テスト

【ミシガン州アン・アバトン】ミシガン大學生物學者で同大學生殖研究センター所長ベルマン博士は、日本から招請した澤田義昭博士らの協力により、二年半まで凍結した男性精液を使い二十九人の婦人が人工授精の結果にんしんしたと先週末發表した。

また同博士が最近行つたテストによると四十四人の婦人にフリーズした精液を使つたところ、十八人が懷妊したとのことで、うち八人が出産、六人は死産、四人が流產したと發表。日本でも同樣テストが小規模に行われているという。

全乘客助かる

【マイアミ】キューバ沖を巡航中のノルウエー籍觀光船『ヴイキング・プリンセス號』は先週末出火、たちまち全船が燃えあがつたが、乘客四九六人のうち二名が心臟マヒで死亡したほかは全員救助された。かかる海上遭難で一人の行方不明も出さなかつたはむしろ不思議とさえいわれている。(この船にはカナダ人はのつていなかつた)

鈴木醫師を逮捕

【千葉】"鈴木醫師の行くところチフス菌あり"と、無氣味な騷ぎを起した鈴木は七日午前、千葉縣警特捜班員に付添われて、葛城病院の隔離病舍から千葉中央署に移つた。"春のあらし"を思わせる激しい雨と騷ぎの中で、"チフス台風の目、鈴木だけは、終始、うす笑いを浮べたままで平靜そのもの。"見えない凶器"のミステリーを印象づけるような氣味の悪い笑いと靜けさだつたが、警察の調べ室に一歩はいると、とたんに冷靜さを失い、"ガタガタとふるえ出した。

(鈴木醫師のことは本紙ページ五にかかげてある露木海藏氏の記事でもわかるように、チフス菌をばらまいて歩いた本人である)

實力行使權

英國に與う

【國連】國連安保理は去る土曜、ローデシア向けと信じられる第三國のタンカーの入港を中止するため必要ならば實力を行使してもよいとの權限を一〇票對〇で可決した。五カ國は棄權。これによつてギリシャ所有の二隻のタンカーがモザンビイクの港に停泊しているのを英海軍は海空から嚴重警戒中である。

チップ無しが大好評

日本の太平洋客船 二隻

【横濱】日本の太平洋航路客船は昨年九月、移住船を改造した『ぶらじる丸』(一一、〇〇〇トン)『あるぜんちな丸』(一〇、八六三トン)の二隻で再開されたが、三日には新たに巡航見本市船『さくら丸』(一二、六一〇トン)が同航路に加わり、横濱から出港した。

運航している大阪商船三井船舶客室の話だと、この八カ月の收支はとんとんだが、日本出港時の乘船客數は予想を上回り、船內ノーチップ制度がとくに好評だつたという。同社のまとめた客船利用狀況は横濱—ロサンゼルス經由—南米ブエノスアイレス間一往復で延べ平均千人で、日本出港時は定員の九割以上にあたる三百ないし三百三十五人が乘込んだ。

だが、アメリカで客の半分以上が降りてしまい、アメリカからの船客がまだ十分にとれないのが難点になつている。客船とはいえ、貨物も積んでいくため貨物運搬收入と、政府の補助金を合わせて收支がようやく合うという狀態で、船價が高く、乘組員などサービス面での經費がかかりすぎることが客船運航のむずかしいところとなつている。

本格的な純客船による船旅のふんいきにはほど遠いが、同社では『すべり出しはまずまずだが、將來は大衆的な『浮ぶ行樂場』としての遊覽客船が必要』といつている。

e New Canadian's . . . . . .

Cosmopolitan Cuisine

By STELLA ITO

Scallop Teriyaki

A short cooking period is the secret to tender, good tasting lop dishes. For an unusual and quite tasty way to prepare ops, here's a version of Scallop Teriyaki.

SCALLOP TERIYAKI

ound scallops
No. 2½ can pineapple juice
up brown sugar
up soy sauce
ablespoons salad oil
easpoon ground ginger
easpoon salt
love garlic, finely chopped

Wash scallops, removing any shell particles. Cut large scallops half. Drain pineapple, reserving juice. Combine juice, brown r, soy sauce, salad oil, ginger, salt and garlic.

Pour sauce over scallops and marinate for at least 1 hour. rnate scallops and pineapple chunks on 6 7-inch skewers. e skewers across a shallow baking pan and baste with sauce. Bake at 450F for 15 to 20 minutes. Turn and baste twice ng baking period with extra sauce.

Makes 6 servings.

QUICK CREAMED CRAB OR LOBSTER

ablespoons butter or margarine
ablespoons finely-chopped green pepper
ablespoon instant minced onion (or 4 tablespoons finely chopped raw onion)
(10½-ounce) can cream of mushroom soup
up Sherry
(6½-ounce) can crab (about ½ cup; or same amount of cooked or canned lobster)
ttered toast or cooked rice or crisp canned chow-mein noodles

Melt butter in saucepan. Add green pepper and onion; saute minutes. Stir in undiluted soup and wine; mix well.

Add crab or lobster. Heat until steaming, stirring gently to id breaking crab pieces. Serve over hot toast, rice or noodles. inkle with parsley. (Also superb over an omelet.)

Makes 2 cups; serves 2 to 4.

BAKED SALMON SUPREME

or 5 slices salmon
t, pepper, flour
cup white dinner wine
cup commercial sour cream
teaspoon dried dill
teaspoons instant minced onion (or ¼ cup chopped raw onion)
canned green chili, chopped

Season salmon dredge lightly in flour. Brown both sides quickly hot shortening; remove skin.

Add wine to salmon, cover and bake in hot oven (400F.) 10 nutes. Blend all other ingredients; add salt to taste.

Remove cover from fish and top salmon with sour cream xture.

Continue baking, uncovered, until fish is done and topping zed, about 15 minutes.

Serves 4 or 5.

When Buying Or Selling A Home
Call
Ken Hori
14 Perivale Cres.
Scarboro
Phone: AM. 1-5194

Lichee Garden
中華料理
(Dining Lounge)
118 Elizabeth St. Toronto, Canada
Phone: 364-3481
(4 Lines To Serve You)
CATERING SERVICE - "TAKE-OUT" ORDERS
Banquet Facilities
For Business Or Private Parties
WEDDING RECEPTIONS (Large or Small)
DINNER MUSIC NIGHTLY

Retirement Income
Ron Marks
Office 364-5141
Residence 925-5636

Dates and Doings

Nisei Anglican Fellowship To Hold Teenage Dance

TORONTO.—The Nisei Anglican Fellowship will be holding a Sport and Dance Evening on April 16th from 7:30 p.m. at the Church Parish Hall, 120 Howland Avenue. Newly-elected President Ken Nakamura and Vice-president Susan Shiomi extends a cordial invitation to all teen-agers. Admission free. Refreshments served.

—The Rev. Ken Imai

• • •

Amateur Camera Club at TBC to hold Meet Apr. 19

TORONTO.—The Amateur Camera Club, sponsored by the Toronto Buddhist Church's Cultural Division, will be continuing its photo course every third Tuesday of each month.

The next meeting will be held on April 19th at the church. Mr. Mamoru Mayeda, a representative of Cannon Camera of Japan, will continue to lecture on cameras and photography. His lecture at the last meet was enjoyed by all.

Everyone is welcome to attend. —T.U.

• • •

Nisansei Kai — new club for Junior Japanese Can.

TORONTO.—What's new? . . . "Nisansei Kai" "a new name for a service and social club especially geared to interest every young adult."

Nisansei Kai, originally known as the Junior J.C.'s, is endeavouring to reach all young adults who are interested in becoming members of an active club with a meaningful purpose. The club's objectives are to serve the Japanese Community in the best way possible and to have varied functions that will interest everyone.

Your participation can only bring satisfaction to you and this will help make NISANSEI KAI a successful club. — M.H.

• • •

Max Ferguson To Judge At Sansei Talent Review

TORONTO.—"Rawhide" of CBC-Radio fame, Max Ferguson will act as one of three judges at the "Sansei Talent Review" to be held at the Japanese Canadian Cultural Centre on Sunday, April 17th from 2:15 p.m.

The other two are Mr. Harry Freedman, well-known artist, composer, and musician, and Miss Lorraine Thompson, hostess of CBC's Audio program.

Although primarily an exhibition of young Japanese Canadian musical talents and not a competition, the Cultural Centre will be presenting four awards of $25. each. Everyone is urged to attend.

J.C.C. Centre

• • •

Mr. Sakumoto To Head Leth.'s J.C. Citizens' Assoc.

LETHBRIDGE, Alta.—Mr. Seiku Sakumoto was elected President of the Lethbridge and District Japanese Canadian Citizens' Association at a recent meeting held at the Buddhist Church.

Other executives elected include: Masayuki Terakita, 1st Vice-president and English Secretary; Haruki Morihira, 2nd Vice-president; Akira Terashima, 2nd Vice-president; Masahiro Sakamoto, Treasurer. The executive will consist of 12 Issei and Nisei members.

Part of the meeting was dedicated to 71 senior citizens with a keiro-kai. Gifts and a delicious supper, prepared by the women's group, highlighted the evening. The Japanese Consul of Winnipeg, K. Okazaki presented the Japanese film, "Ako Gishi Den" to the pleasure of all.

Leth. JCCA

• • •

"Ako Roshi" Japanese movie at TBC this Sat. & Sun.

TORONTO.—Through the courtesy of the Toronto Consul General S. Saiki, the Toronto JCCA and the Isseibu will present the famous Japanese film "Ako Roshi" (Chushingura) at the Toronto Buddhist Church on Saturday, April 16th and Sunday, April 17th. The movie begins on both evenings at 7:30 p.m.

Although admission is free, a collection is expected to be taken to defray expenses of the hall etc. In order to avoid congestion, all those interested in attending are requested to get in touch with M. T. Kameoka, Isseibu Secretary for tickets as soon as possible.

The film will then be shown by the Hamilton JCCA and also at the Nipponia Home by the Toronto JCCA.

T. Umezuki

• • •

Go "A Go Go" At the J.C.C. Centre Sat.

TORONTO.—Go Go Girls! Go Go Music! So let's go go to the Japanese Canadian Cultural Centre this Saturday night, April 16th, 123 Wynford Drive! That's when the Nisei Karate Club of the Japanese Canadian Cultural Centre presents "Easter Holiday Dance" — but don't let the title faze you. It's going to be for all swingers from 6 to 60.

Music will be supplied by the popular, "Village Squires" — a "crazy" 5 piece band. There will be prizes and, of course, BAR FACILITIES.

The last time the karate boys held this dance, it broke all Centre records. Admission is just $1.50 for all members and $2.00 for all non-members. This dance is for the J.C.C. Centre Fund Drive, now in progress.

J.C.C. Centre

TORONTO BUDDHIST CHURCH 918 Bathurst St.
SUNDAY, APRIL 17, 1966
10:30 A.M. Religious School
11:00 A.M. Morning Service — Rev. K. Ishiura
2:00 P.M. Japanese Service — Rev. F. Watanabe
3:00 P.M. [illegible]

OFFICE EM. 4-1394 EM. 4-1395
RESIDENCE 2 [illegible] HUdson [illegible]
A. E. McKague, Q.C.
Barrister and Solicitor
NOTARY PUBLIC
1008 Northern Ontario Building
330 Bay Street (at Adelaide)
TORONTO

Bus: 924-8153 Res: 922-1355
ERNEST JOMORI
Chartered Accountant
Suite 403
130 BLOOR ST. W. TORONTO

AUTO — FIRE — LIFE
ALL FORMS OF
INSURANCE
consult
KIYO TAMURA
TORONTO
Bus. 366-5812 Res. PL. 9-8317

Custom Picture Framing
NISHIMURA
PICTURE FRAMES
1278 Yonge Street, Toronto 7, Ont.
SOUTH OF WOODLAWN
Tokio Nishimura 923-6877

Lucien C. Kurata, Q.C.
BARRISTER and SOLICITOR
NOTARY PUBLIC
Office Hours Saturday
October to April Inclusive
42 RICHMOND ST. WEST
Suite 313 Temple Building
TORONTO
EM. 6-3323 — Res: RO. 7-3427

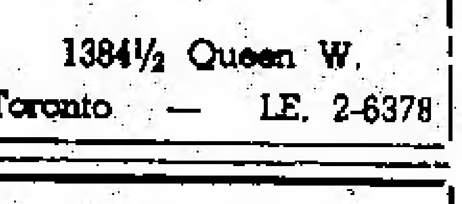

1384½ Queen W.
Toronto — LE. 2-6378

DANFORTH
SPORTING GOODS
Fishing Tackle and Golf Equipment
551 Danforth Ave.,
(near Carlaw)
George [illegible]
Phone: HO. 3-7400
Open Thur. and Fri. Until 9 p. m.

Formal Rentals
Reserve Now For Weddings Dances Etc.

ALNA
Of Toronto
Sus Nagai
437 DANFORTH AVE.
PHONE: [illegible]

At A Japanese Ryokan . . .

Yukata Reveals Your Temporary Home

By PEGGY S. ZEIGLER

TOKYO.—"Ohayo gozaimasu" — this greeting, an exchange of bows with your host and of your shoes for house slippers, and you're suddenly in the new world of a Japanese inn, the ryokan.

Once in Japan, knowledgeable travellers suggest that you taste life as the Japanese live it — in a ryokan.

The Yoskikawa Inn in Kyoto is typical of the ryokan which abound in Japanese cities. Situated on a narrow, sidewalk-less street, away from metropolitan bustle, it looks like many other Japanese dwellings from the outside.

Once inside, your host will lead you down narrow hallways lined with shoji, sliding wall panels made of rice paper. On your left, you look out upon an exquisite Japanese formal garden, complete with tooroo (stone lanterns) and a miniature waterfall which empties into a goldfish-filled pool.

Cinder paths wind through the carefully cultivated shrubs and plants to a mound of rocks, balanced so as to defy the laws of gravity. The photographic perfection of the scene suggests that a super-human being had a hand in the garden's design and execution.

TINY MIRROR

The floor of your room is covered in straw-colored tatami, woven mats each measuring six feet by three feet. In one corner is a hime kyodai, a miniature chest of drawers standing about a foot high with a tiny mirror attached. In another corner, a rack used for hanging kimono, called an ikoh serves as your arm chair.

In the alcove of your room, called the tokonoma, you find a decorative screen or perhaps an ancient rice paper scroll. Beneath it may be a cloisonne vase with an exquisitely understated floral arrangement — a single bloom on a long, arched stem.

Your futon, a bed made of piles of soft, warm quilts, is laid in the centre of your tatamied floor at night. In cold weather, you'll find a kotatsu (foot warmer) at the bottom of your bed, or in the newer inns an electric heater.

Each guest in a Japanese inn is also supplied with a jukata (a cotton kimono) and a soft, quilted tanzen, a short jacket for cooler evenings or for wear on the streets of the city. As soon as you don your yukata, you'll find it the perfect wearing apparel for ryokan life.

All Japanese inns provide yukata for their customers. A seasoned traveler or native can tell in which ryokan a person is staying by studying the blue-and-white design of his yukata.

LIKE MAGIC

Once you're settled in your room, a pot of tea and a sweet cake or cookie suddenly arrive as if by magic. Ryokan hosts have a way of anticipating your every whim. The light, hot green tea arrives unexpectedly just at the moment when you need a bit of reviving — after a tiring day of shopping or sightseeing.

Meals in a ryokan are usually served in the privacy of your own room. A few Japanese inns, however, like the Yoskikawa, have a dining room where guests may have breakfast, lunch and dinner.

Many Japanese inns cater to western tastes for breakfast, offering ham and eggs, toast and coffee. Adventurous visitors, however, can try a typical Japanese breakfast—miso soup with tofu (beancurd), cold mushrooms with greens and sesame seeds, tsukemono (pickled radishes), broiled fish, rice and green tea.

Dinner may include sukiyaki or tempura, familiar to western palates, sashimi (raw fish) in mustard and shoyu (soy sauce), sushi (rice balls wrapped in seaweed), whole soybeans, crab or lobster with pickled cabbage, tofu beef, and, of course, rice. Dessert may be mandarin oranges, native kaki (persimmon) or sweet pears and apples in season, served with hot tea and sake (rice wine).

In the Yoskikawa Inn, visitors are amused to find a charming mixture of old world Japan and 20th century western culture — a television set in the tokonoma.

MANY INNS

Nearly every major city in Japan, and most smaller villages, too, boast several inns. The Japan Ryokan Association, formed some ten years ago, now claims 900 registered members. Rates vary from inn to inn, but almost all rates include breakfast and dinner, Japanese style. These are "standard" meals; if you order anything different or additional, you may have to pay extra. Prices usually run from about $3 to $7 per person per day, with two meals included.

Though Japanese may not be his "second language," the western traveler need have no qualms about staying in a ryokan. Most inns have encountered a number of foreign tourists and are prepared to cope with simple requests. Frequently, as at the Yoshikawa, the innkeeper speaks perfect English.

Nothing will please your Japanese hosts more than a mastery of a few phrases in their language. These can be picked up easily from a phrase book such as "Parlez Vous Japanese?" which is supplied by Japan Air Lines.

When the time comes to bid farewell to your ryokan hosts, you'll be ready to say a heartfelt "Arigato gozaimasu" (thank you) and "Sayonara" (good-bye).

UNESCO . . .

Prof. Makoto Ueda Of U. Of T. Attends Intn'l Art Symposium

By HIDE SHIMIZU

TOKYO.—The International Symposium on Fine Arts of the East and West was held last month in Tokyo. The conference was sponsored by the Japanese National Commission of UNESCO, and the delegates held their meetings at the National Education Centre, Tora no mon in Tokyo.

Countries which sent representatives were: Canada, China, France, Greece, India, Japan, Korea, Pakistan, Poland, United Kingdom and United States. There was an additional group of 20 observers. Canada was represented by Prof. Dinning of UBC, a specialist in Oriental Art and Prof. Makoto Ueda, Dep't. of E. Asiatic Studies U. of Toronto, as observer. Canada was one of the few countries to send a specialist and observer.

The main theme of the gathering was "Reciprocal Influence of Fine arts of East and West and Contemporary Art". Each specialist presented a short paper. Prof. Dinning made his presentation on "Tessai" who made unique paintings by an adaptation of Sumie and water color.

It was felt that both East and West could gain much by more familiarity of the subject of other countries. Suggestions for better dissemination of information were discussed and it was agreed that:

A wider exchange of art objects would be helpful.

A joint attempt could be made to solve common problems in this field.

— the significance of the role for an organization like UNESCO was quite obvious. Suggestions were made regarding future programs of UNESCO.

— hints could be received from successful experiences, such as Japan has shown through her successes.

Many tours of museums and famous art galleries were made, which were very pertinent to the purpose of the Symposium, for they were the means of showing the culture of Japan from the earliest times. Japan's culture, mongrel in the earliest stages, has tried to gain from both Eastern (Chinese and Indian) and Western civilizations.

Problems today seem to be found in common — methods of teaching Art, evaluation of the work, commercialization, role of a museum, etc. This Symposium gave fine preparation for future seminars and conferences.

For Canada, this was an excellent opportunity to let the world know about Canadian Art and artists' work. It is hoped that Canada will continue to participate in such international discussions in the future as Canada is little known to other countries, especially distant from our shores.

Prof. Ueda had a fine opportunity to explain to the UNESCO staff about the Japanese studies being carried on in Canada on this occasion.

The New Canadian

Authorized as second class mail and for payment of postage in cash, Post Office Department, Ottawa

T. UMEZUKI, Publisher, K. TSUMURA, English Section Editor, KEN MORI, Japanese Section Editor and Advertising

SUBSCRIPTION
$4.00 per 6 months
$7.00 per year

479 QUEEN ST. WEST
Toronto 2-B, Ont.
EMpire 6-5005

CLASSIFIED

Male Help Wanted

GARDENER'S helpers wanted. 537-[illegible] (after 6 p.m.) or RU. 1-6741 (daytime).

A FEW garden helpers wanted. Phone 533-6196, Mr. Maehara (Toronto).

TRUCK driver and garden helper wanted. Phone GA. 1-5340 Mr. Heike (Toronto).

A RELIABLE man for night duties in prestige apartment building. Chauffeur's driving licence required. Phone 92[illegible] (Toronto).

Apartment For Rent

TWO bedroom, unfurnished apartment for rent. Caledonia and Eglinton district. Preferably quiet couple with one child. Phone after 6, RO. 7-6071 (Toronto).

For Best Results
Use New Canadian Ads

KINO'S MARKET
Red & White Food Store
Slocan City, B.C.
Phone 355-2211

Continental
Family Co-op
Japanese & Occidental Foods
660 Dundas St. W. — Toronto
EM. 6-5589 and EM. 6-5711

OPEN HOUSE
Toronto Japanese Language School
Saturday, April 23
At Orde Public School
(Corner of College and McCaul Sts.,
South side of Board of Education Bldg.)
Class Time 9 A.M. To 11 A.M.
Orde School and Japanese Cultural Centre School
Joint Open House
Public Welcome to Observe School in Session

Why Take A Chance?
Have Your Diamond Rings
Checked, Repaired or Remounted
And Your Watches Checked or Repaired
TAKARA JEWELLERS
21 Dundas Sq. Toronto, Suite 1102, Phone 363-0952
Mon. — Fri. 9—6, Sat. 9—1.
Eve. By Appointment
Hiro Kawaguchi, Art Watanabe

Specializing In Chinese Food
SAI WOO
Businessmen Lunches
We Cater To Parties And Banquets
TAKE OUT SERVICE
Phone: EM. 3-7646 — EM. 8-0035
123A Dundas St. West — Toronto 2, Ont.
Parking At Bay & Dundas

GOLF
and
Fishing Tackle
OSCAR'S
1500 Dundas (at Dufferin)—LE. 2-4[illegible]

It is a good policy to
have the RIGHT POLICY
Consult
Bill Wales
Insurance Agency
464 Yonge Street, Toronto
Phone WA. 1-3171

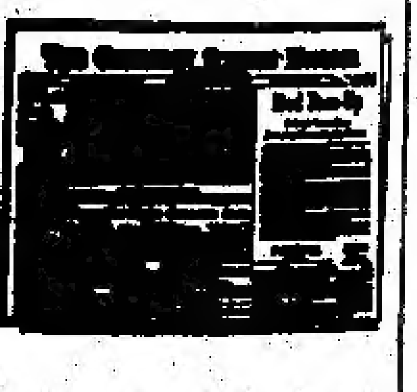

world news in focus

The Christian Science Monitor
One Norway St., Boston, Mass. 02115
Please enter my subscription to the Monitor for the period checked below. I enclose $______ (U.S. Funds)
☐ 1 YEAR $24 ☐ 6 months $12
☐ 3 months $6
Name______
Street______
City______
State______ZIP Code______